

EBTÉR

ENTE BILATERALE DEL TERZIARIO TRENINO

formazione e sostegno ai LAVORATORI DIPENDENTI e alle IMPRESE

L'Ente Bilaterale Territoriale del Terziario della Distribuzione e dei Servizi della Provincia di Trento (E.B.Ter.) è un'associazione gestita pariteticamente

— dalla
**CONFCOMMERCIO
 IMPRESE
 PER L'ITALIA
 TRENINO**

— dalle
 Organizzazioni Sindacali
**FILCAMS/CGIL
 FISASCAT/CISL
 UILTuCS**



CONFCOMMERCIO
 IMPRESE PER L'ITALIA
 TRENINO



OBIETTIVI

L'E.B.TER. PERSEGUE I SEGUENTI SCOPI:

- **Formazione e qualificazione professionale**
- **Sicurezza sul lavoro**
- **Tutela della salute e della dignità della persona**
- **Funzioni previste dal C.C.N.L. Terziario**
in riferimento ad apprendistato,
contratti a tempo parziale,
contratti a tempo determinato,
articolazione orario di lavoro,
flessibilità orario...
- **Sostegno ai lavoratori dipendenti e alle aziende**
attraverso l'erogazione di sussidi e rimborsi spese

**RISERVATO AI COLLABORATORI
DELLE AZIENDE ASSOCIATE ALL'E.B.TER.**



FORMAZIONE

L'E.B.Ter., con l'obiettivo di supportare i lavoratori e le aziende di fronte all'evoluzione e all'innovazione del settore, promuove e realizza iniziative di formazione continua avvalendosi di relatori operanti a livello nazionale, provenienti da ambienti multidisciplinari e organizzazioni complesse.

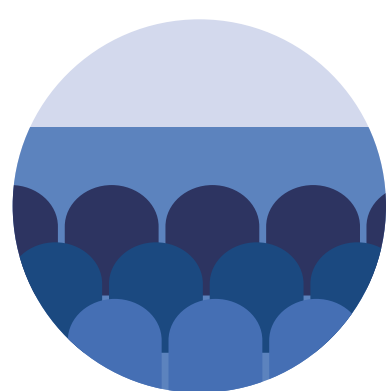

[Vai alla pagina completa](#)

CONVEGNI

Interventi formativi mirati attraverso seminari, convegni o workshop.



[Vai alla pagina completa](#)

INIZIATIVE FORMATIVE

Corsi di formazione professionalizzanti rivolti ai dipendenti, titolari, soci e collaboratori familiari delle aziende associate all'E.B.Ter..



PER VEDERE LONTANO

E.B.TER
ENTE BILATERALE DEL TERZIARIO TRENINO



[Vai alla pagina completa](#)

SUPERAMENTO DEL PERIODO DI COMPORTO

ai dipendenti in malattia/infortunio oltre il 180° giorno

Sussidio proporzionale al periodo di aspettativa e all'orario individuale per un importo massimo di 1.000 Euro lordi.

Può essere richiesto in presenza dell'aspettativa non retribuita dall'azienda e in assenza di erogazione d'indennità da parte di qualsiasi Ente.

TERMINE PRESENTAZIONE DOMANDA: entro 90 giorni dallo scadere del periodo di aspettativa usufruito.



[Vai alla pagina completa](#)

CONGEDO PARENTALE MADRE

per astensione facoltativa a zero ore

Nei casi in cui una lavoratrice madre al termine del godimento dell'astensione obbligatoria prevista per la maternità, possa usufruire di un ulteriore periodo di astensione dal lavoro a zero ore, E.B.Ter. interviene con un sussidio pari a 450 Euro mensili per chi ha un'occupazione a partire dalle 30 ore settimanali e fino al tempo pieno. 300 Euro per chi ha un'occupazione superiore alle 15 ore settimanali. Tale sussidio viene erogato per un minimo di 30 giorni consecutivi e un massimo di 2 mensilità. Fino ai tre anni del bambino.

TERMINE PRESENTAZIONE DOMANDA: entro 90 giorni dalla fine dei primi due mesi di astensione a zero ore.

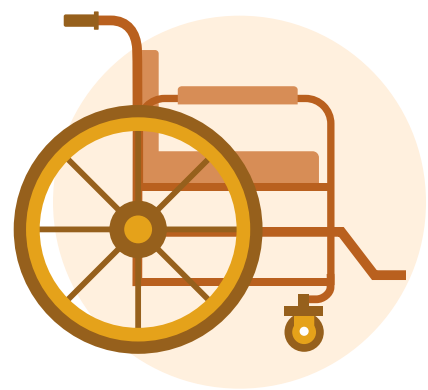

[Vai alla pagina completa](#)

SPESE SANITARIE PER I FIGLI DISABILI

Sussidio annuo per il mantenimento di figli disabili che non percepiscono redditi da lavoro.

Contributo annuo di 700 Euro lordi elevato a 1.400 Euro lordi in caso di genitore solo. La situazione di “genitore solo” è riscontrabile, oltre che nei casi di morte dell’altro genitore o di abbandono del figlio o affidamento esclusivo del figlio ad un solo genitore, anche nel caso di non riconoscimento del figlio da parte di un genitore.

TERMINE PRESENTAZIONE DOMANDA: entro il 31 dicembre, riferita all'anno precedente.



[Vai alla pagina completa](#)

CONGEDO PARENTALE PADRE

per astensione facoltativa a zero ore

Ai lavoratori padri sarà corrisposto un sussidio annuo a fronte del godimento di un periodo di congedo parentale minimo di 30 giorni di calendario consecutivi nell’anno civile (01 gennaio – 31 dicembre) ed entro il compimento dell’ottavo anno di età del figlio/figlia. Sussidio di 650 Euro lordi. Entrambi i genitori devono lavorare come dipendenti.

TERMINE PRESENTAZIONE DOMANDA: entro 90 giorni dalla fine del congedo parentale.



[Vai alla pagina completa](#)

PROLUNGAMENTO ORARIO SCUOLA MATERNA

(può essere richiesto da un solo genitore iscritto all'E.B.Ter.)

Sussidio pari al 30% della spesa sostenuta per la fruizione minima di tre mesi di anticipo/posticipo di orario della scuola materna, una volta all'anno (massimo 3 anni scolastici per ogni figlio). È richiesto un valore ICEF (attestazione ICEF per i benefici del diritto allo studio inserita nella Domanda Unica) che non superi il parametro dello 0,26.

TERMINE PRESENTAZIONE DOMANDA: entro 90 giorni dalla fine della scuola materna.



[Vai alla pagina completa](#)

CONGEDO PARENTALE (ex estensione facoltativa)

in base all'art. 32 T.U. D.lgs. 26/03/01 n.151

NEI CASI DI UN SOLO GENITORE e che lo stesso usufruisca del congedo parentale di dieci mesi di cui alla lettera C del punto 1 dell'art. 32 Testo Unico D.lgs. 26/03/01 n. 151, per gli ultimi 4 mesi di astensione compete un importo pari a 600 Euro lordi al mese.

TERMINE PRESENTAZIONE DOMANDA: entro 90 giorni dalla fine del congedo parentale.



[Vai alla pagina completa](#)

SPESE NOTARILI

per acquisto prima casa di abitazione

Sussidio a fronte delle spese notarili relativamente all'acquisto della prima casa di abitazione. Contributo una tantum di 500 Euro lordi per atto di compravendita.

TERMINE PRESENTAZIONE DOMANDA: entro 90 giorni dalla data della fattura del notaio.



[Vai alla pagina completa](#)

ASSISTENZA AI FAMILIARI PER GRAVI MOTIVI

rif. art. 4, comma 2, legge n. 53 del 2000 e art. 2, comma 1, lettera d), decreto 21 luglio 2000 n. 278

L'E.B.Ter., al termine dell'aspettativa, eroga 300 Euro lordi mensili per un periodo da minimo 1 mese a massimo 3 mesi (anche non consecutivi). Il sussidio può essere richiesto in presenza dell'aspettativa non retribuita concessa dall'azienda e in assenza di erogazione d'indennità da parte di qualsiasi Ente. Viene erogato solamente per l'assistenza ai familiari quali: coniuge, convivente, figli/e, genitori, fratelli/sorelle.

TERMINE PRESENTAZIONE DOMANDA: entro 90 giorni dallo scadere del periodo di aspettativa usufruito.



SERVIZIO RLST

RLST è una figura indispensabile e obbligatoria per tutte le aziende che aderiscono all'E.B.Ter. prive di un rappresentante interno. RLST affianca e aiuta le aziende ad essere sempre aggiornate sulle normative della salute e sicurezza sul luogo di lavoro.

Clicca l'immagine in basso per accedere alla pagina dedicata, ricevere maggiori informazioni, scaricare la modulistica e programmare un incontro con l'RLST.

RLST

RAPPRESENTANTE DEI LAVORATORI
PER LA SICUREZZA TERRITORIALE

Visita la pagina web





[Vai alla pagina completa](#)

RIMBORSO SPESE STRAORDINARIO ALLE AZIENDE PER TAMPONI COVID-19 effettuati ai dipendenti e/o titolari

Viene concesso un parziale rimborso spese per l'effettuazione del TAMPONE COVID – 19 a dipendenti e/o titolari di imprese in regola da almeno dodici mesi con il versamento delle quote contributive e con quanto previsto dal CCNL e dal Contratto Integrativo Provinciale in vigore. L'importo erogato sarà di 25 Euro UNA TANTUM – PER DIPENDENTE e/o TITOLARE.

TERMINE PRESENTAZIONE DOMANDA: entro 90 giorni dalla data della fattura relativa alla spesa sostenuta.

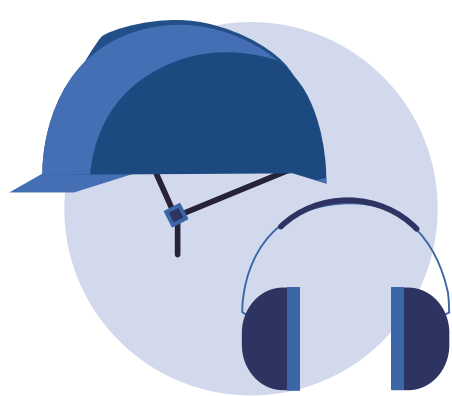

[Vai alla pagina completa](#)

RIMBORSO DOCUMENTO VALUTAZIONE RISCHI

Rimborso spese per la redazione e/o integrazione del Documento Valutazione Rischi (DVR) in materia di sicurezza sul lavoro, redatto avvalendosi di società/tecnico competente. L'importo erogato sarà di 150 Euro UNA TANTUM e potrà essere richiesto dalle imprese in regola da almeno dodici mesi con il versamento delle quote contributive e con quanto previsto dal CCNL e dal Contratto Integrativo Provinciale in vigore. Si richiede inoltre la regolare costituzione del Comitato Aziendale come da indicazioni del protocollo per la sicurezza del 14 marzo 2020 e del 24 aprile 2020 e dall'accordo Confcommercio Imprese per l'Italia Trentino e Organizzazioni Sindacali con i quali si prevede la presenza di un RSA (Rappresentante Sindacale Aziendale) e/o di un RLS/RLST.

TERMINE PRESENTAZIONE DOMANDA: entro 90 giorni dalla data della fattura della società/tecnico che ha redatto/integrato il DVR.



ENTE BILATERALE DEL TERZIARIO TRENINO

www.ebter.tn.it

INFO

Tutte le informazioni riguardo sussidi per i lavoratori, iniziative per le aziende e corsi di formazione sono in costante rinnovo.

Si consiglia di controllare il sito web aggiornato per un'ulteriore conferma.

La documentazione può essere inviata tramite email, fax o posta.

Per maggiori informazioni e per scaricare i moduli di richiesta consultare il sito.

CONTATTI

Corso Buonarroti, 55

38122 TRENTO

Tel: 0461 420180

Fax: 0461 422693

Email: info@ebter.tn.it



Ente Bilaterale del Terziario Trentino - EBTER



Ente Bilaterale del Terziario Trentino